

Landkreis Bad Doberan
Der Landrat
Kataster- und Vermessungsamt
Sonderungsbehörde
August-Bebel-Str. 4 (Palais)
18209 Bad Doberan

Bad Doberan, den 23.12.2009

Mitteilung

Es ist beabsichtigt, in der

Gemeinde **Kröpelin**, Gemarkung **Kröpelin**,
Flur **12**,

Flurstück **486 und 487, Rostocker Straße 17, 19, 21** (09BOV0012)

und

Flurstück **661, Strandstraße 1, Wismarsche Straße 2** (09BOV0016)

ein Verfahren nach dem Gesetz über die Sonderung unvermessener und überbauter Grundstücke nach der Karte (Bodensonderungsgesetz - BoSoG) - vom 20. Dezember 1993 (BGBl. I S. 2182, 2215) durchzuführen.

Hierdurch sollen die Reichweite des unvermessenen Eigentums bestimmt und somit beleihungsfähige Grundstücke geschaffen werden.

Sonderungsbehörde ist das Kataster- und Vermessungsamt des Landkreis Bad Doberan.

Personen, die örtliche Arbeiten im Sinne des BoSoG durchführen, sind gesetzlich berechtigt, bei der Erfüllung ihres Auftrages Grundstücke zu betreten, um die nach pflichtgemäßem Ermessen erforderlichen Arbeiten vorzunehmen.

Das betroffene Gebiet ist in der beigefügten Karte gekennzeichnet.

Die beteiligten Grundstückseigentümer und sonstigen berechtigten Personen, Behörden und Stellen werden gebeten, an dem Verfahren durch Anmeldung ihrer Rechte und Vorlage vorhandener Karten, Pläne und sonstiger Unterlagen mitzuwirken.

Im Auftrag



Thomas Prause
Leiter der Sonderungsbehörde

Kröpelin
unvermessenes Eigentum
09BOV0012

Gemeinde: Kröpelin Gemarkung: Kröpelin Flur:12 Flurstück: 486, 487

Bestandskarte (alter Bestand)

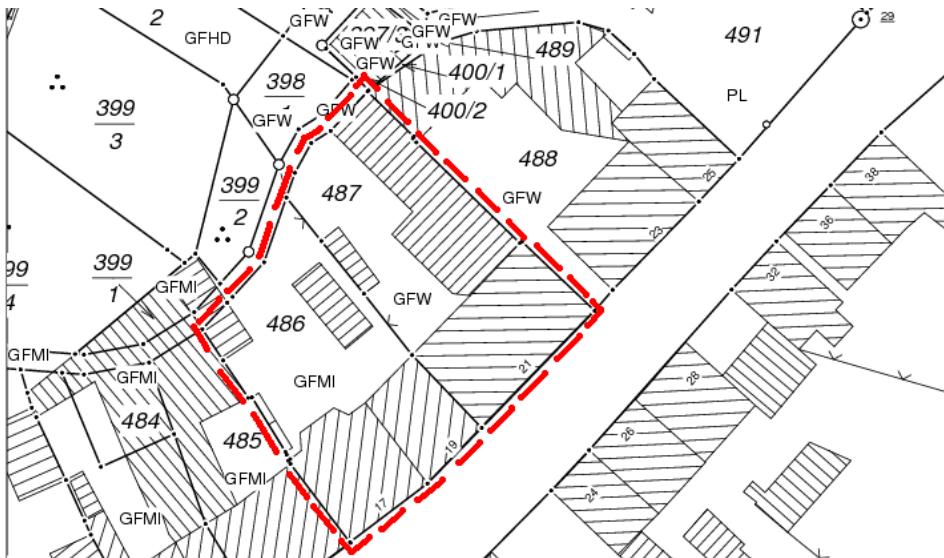

Kröpelin
unvermessenes Eigentum
09BOV0016

Gemeinde: Kröpelin Gemarkung: Kröpelin Flur:12 Flurstück: 661

Bestandskarte (alter Bestand)

